2007 年 9 月 15 日発行　年 4 回発行　通巻 50 号　ISSN 1341-545X

自然科学のとびら

Newsletter of the Kanagawa Prefectural Museum of Natural History

Vol. 13, No. 3　　神奈川県立生命の星・地球博物館　　Sept., 2007

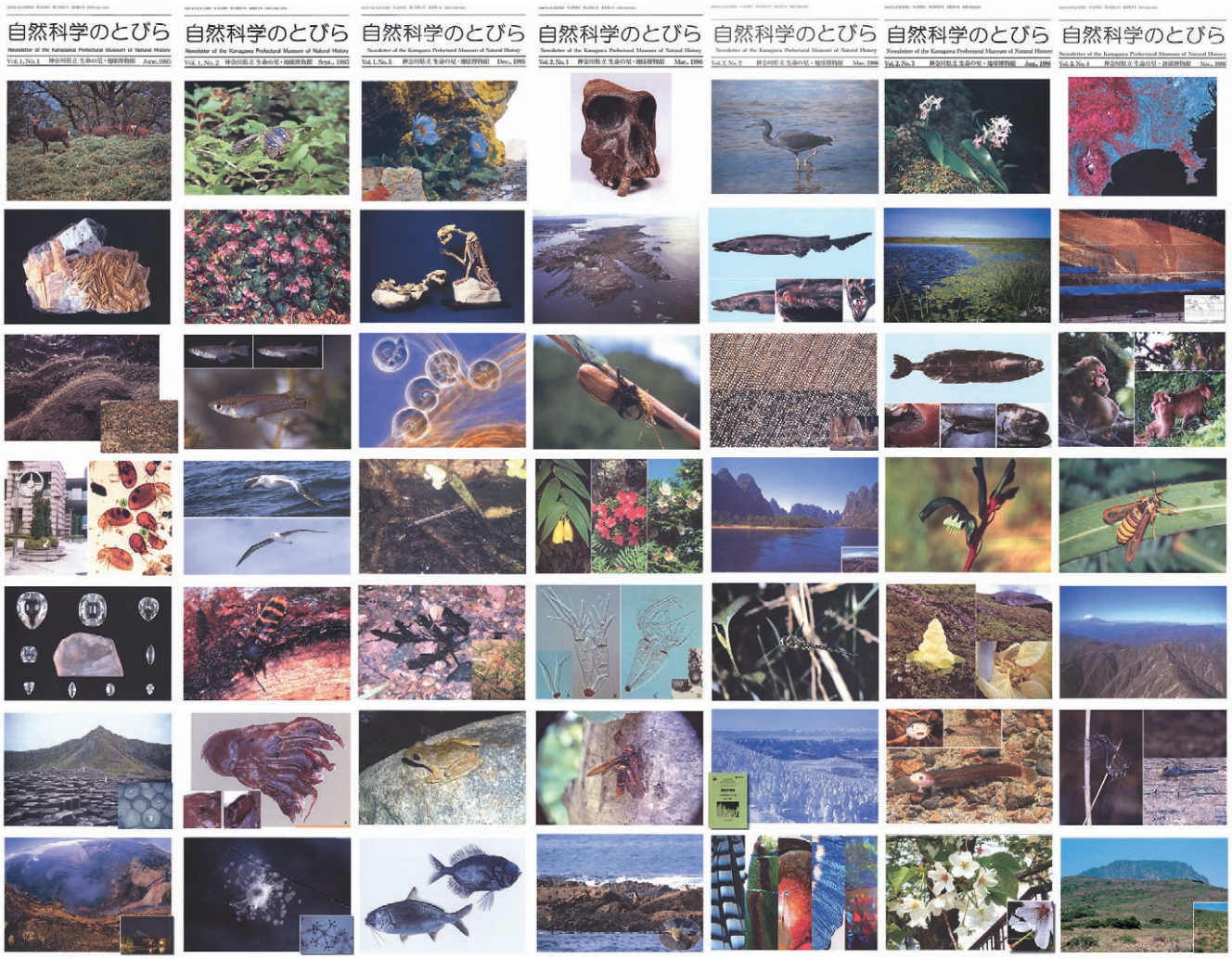

祝・通巻 50 号！

石浜佐栄子（学芸員）

「自然科学のとびら」は、おかげさまで通巻 50 号を迎えました。今号の表紙は、これまで発行してきた 49 号分の表紙を飾った写真を一挙に並べてみました（左上の第 1 号から、右に向かって横に順番に、右下が 49 号）。あなたは、どの写真がお気に入りですか？

この「自然科学のとびら」は、普段みなさんの目に触れないような内容も含め、博物館のさまざまな活動を紹介してきました。今号は、当館で今まさに進行中の調査研究や資料の収集、教育普及などの活動を、トピックス的に紹介します。また、これまでに掲載してきた記事の総タイトルをまとめて再掲載します。博物館の活動をより良く知り、また、過去に掲載された写真や記事にもう一度興味を持つことで、あなた自身の「自然科学に対する『とびら』」を開いていただければ幸いです。