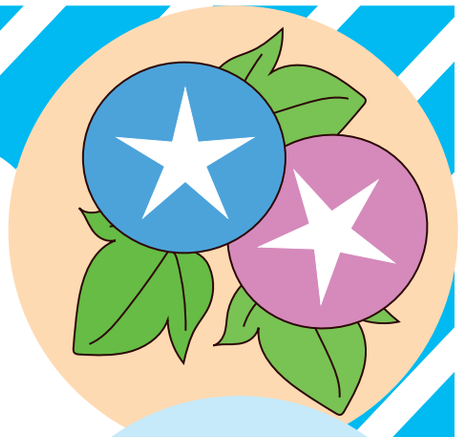

2023 年度

子ども自然科学作品展

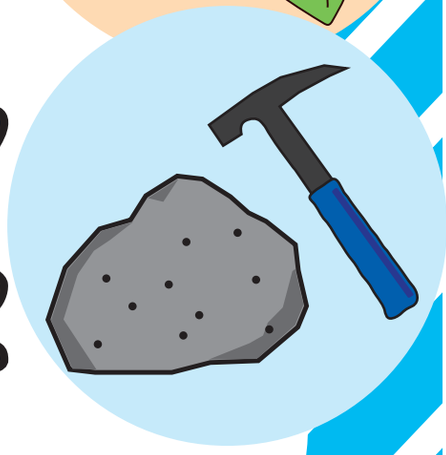

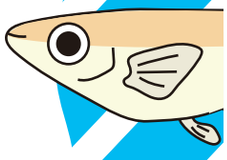

2023 年 12 月 16 日（土）〜 2024 年 1 月 8 日（月・祝）

12/16	17	18	19	20	21	22	23	24	25	26	27	28〜4	5	6	7	8
土	日	月	火	水	木	金	土	日	月	火	水	木〜木	金	土	日	月
												1/			休館日	

1 階特別展示室（観覧無料※）

※ただし常設展観覧には別途入館料が必要です。

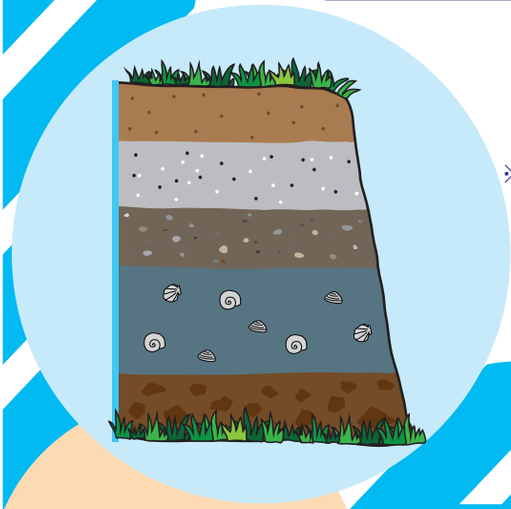

小・中学生による夏休みの自由研究など自然科学に関する研究作品を展示します。

出品された作品のすべてに博物館の学芸員からコメントが付けられています。

神奈川県立 生命の星・地球博物館
Kanagawa Prefectural Museum of Natural History
〒250-0031 小田原市入生田 499　TEL: 0465-21-1515　FAX: 0465-23-8846
https://nh.kanagawa-museum.jp/

【開館時間】9：00－16：30（入館は 16：00 まで）
【交通案内】電車…箱根登山鉄道「入生田駅」下車 徒歩 3 分
車……国道 1 号線「地球博物館前」交差点 入る