

生命の星・地球博物館のあらまし

誕生と活動

平成7年(1995年)3月、横浜・馬車道の神奈川県立博物館(現:神奈川県立歴史博物館)の自然史部門が独立し、小田原に誕生しました。地球と生命・自然と人間がともに生きることテーマに活動する自然史博物館として、神奈川を中心に地球全体の過去から現在にわたり幅広く自然史に関する資料を収集・保管・展示し、次の世代に引き継ぎます。

常設展示

展示テーマ「生命の星・地球」の誕生から現在までの46億年にわたる歴史と生命の多様性を、「地球を考える」、「生命を考える」、「神奈川の自然を考える」、「自然との共生を考える」の、合わせて4つの総合展示室と、「ジャンボブック」展示室でわかりやすく展示しています。巨大な恐竜やいん石から豆粒ほどの昆虫まで1万点にのぼる実物標本をお楽しみください。

ミュージアムライブラリー

当館のテーマに関連した自然関係の図書、雑誌を収集・整理しており、自由に調査・閲覧できます。また、展示情報システム「神奈川の自然」、「図書・雑誌」等の閲覧や検索ができます。
* 都合により、閲覧を中止する場合があります。

星槎ミュージアムシアター

常設展示の理解を深める導入映像『奇跡の旅立ち』『生命の輪舞』を上映しています。また、箱根火山の生い立ちを紹介する『躍動する大地 花あふるる火の山 箱根』や対話型クイズ『怪人ネイチャーランドの挑戦』映像もお楽しみいただけます。
* 都合により、予告なく上映を休止または上映内容を変更する場合があります。

座席数 308席(車椅子用5席)

クイズ席 115席(車椅子用5席)

ご利用案内

開館時間 9:00～16:30(入館は16:00まで)

休館日 月曜日(祝日・振替休日にあたる場合は翌平日)
館内整備日(原則毎月第2火曜日、12月・1月・2月の火曜日)
年末年始(12月28日～1月4日)・燻蒸期間
国民の祝日等の翌日
(土曜日、日曜日または国民の祝日等にあたるときを除く)
* 臨時休館日あり・8月は無休

観覧料 20歳以上65歳未満(学生を除く) 520円(410円)
15歳以上20歳未満・学生(高校生を除く) 300円(200円)
高校生・65歳以上 100円(100円)
中学生以下 無料
* 特別展開催期間中は、別途料金が必要です。
* ()内の料金は、有料人員20人以上の団体料金です。
* 学生の方は学生証、満65歳以上の方は年齢を確認できるもの(運転免許証など)をお持ちください。
* 小田急・伊豆箱根バスなどのフリーバスの割引施設です。
* 障がい者手帳、療育手帳、精神障がい者保健福祉手帳の交付を受けている方は、手帳もしくはミライID提示で観覧料は免除(無料)となります。

団体予約 バス駐車場の確保と観覧券の準備をしますので、あらかじめファクシミリ(FAX)でご予約ください。
* 駐車場の台数には制限があります。
* くわしくは、当館ウェブサイトをご覧ください。

交通案内

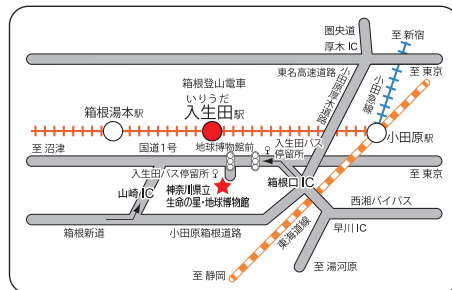

電車 箱根登山電車
「入生田駅」下車 徒歩3分

車 国道1号線「地球博物館前」
交差点(歩道橋に表示あり)をまがる
* 駐車場無料
(乗用車/100台)
(大型バス/10台)
福祉車両駐車スペース/4台

土・日・祝日、学校の春・夏休みやゴールデンウィークなどは、道路及び駐車場が混雑する場合があります。できるだけ公共交通機関をご利用ください。

* 館内は全面禁煙です。また、館内での水分補給は1階エントランスホールの指定場所、ご飲食は3階屋外テラスに限らせていただきます。ゴミはお持ち帰り願います。
* 館内に動植物を持ち込むことはできません。盲導犬・聴導犬・介助犬は同伴可能です。
* このリーフレットは、令和8(2026)年5月修正時のものです。掲載内容は変更されることがあります。最新の情報は博物館へお問い合わせいただくか、当館ウェブサイトをご覧ください。

 **神奈川県立 生命の星・地球博物館**
Kanagawa Prefectural Museum of Natural History
〒250-0031 神奈川県小田原市入生田499
TEL: 0465-21-1515 FAX: 0465-23-8846
<https://nh.kanagawa-museum.jp/>

最新情報



令和8(2026)年5月修正 ©50,000

神奈川県立 生命の星・地球博物館

Kanagawa Prefectural Museum of Natural History



* 生命の星・地球博物館は箱根ジオパークを支援しています。

フロアガイド

1階



地球を考える
固体地球の営み

地球ができてきた過程や現在の地球の仕組み、生命の誕生と営みによって地球環境がかわってきた様子などを展示しています。



生命を考える
地球生命の営み

地球上のさまざまな環境に進出した生物や進化の過程を展示しています。

星楼 ミュージアムシアター

エントランスホール

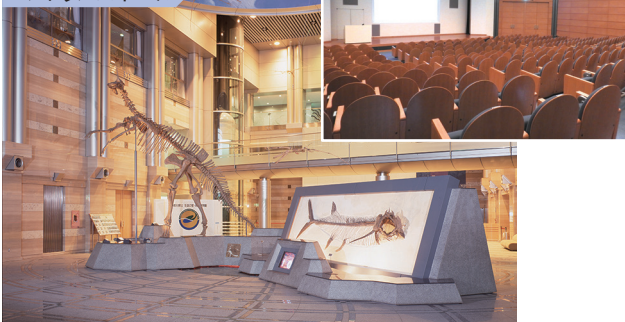

3階

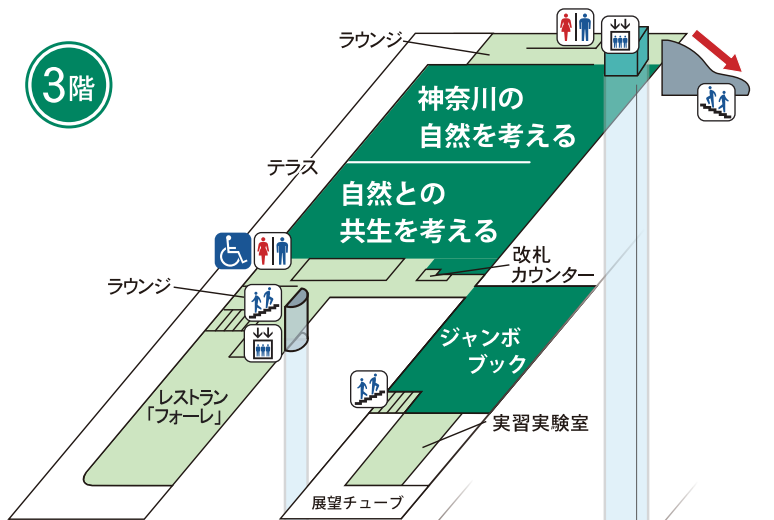

2階



1階

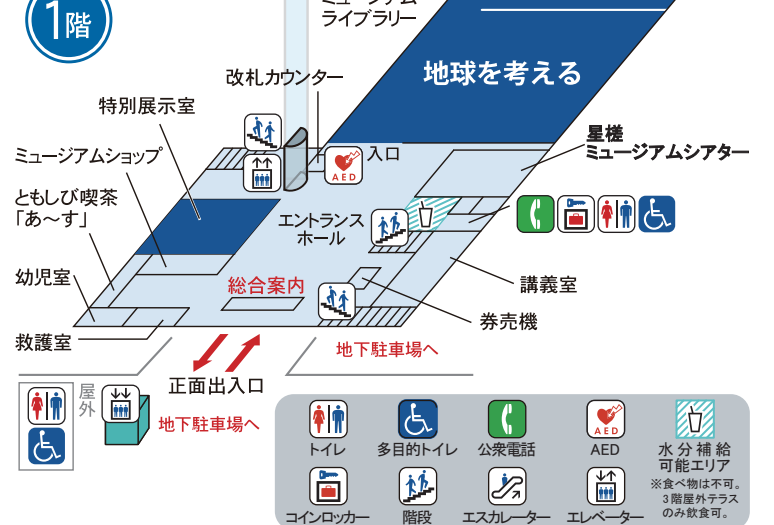

3階



神奈川の自然を考える
神奈川の大地と生物

神奈川の大地の生い立ちと、生物や自然の現状について展示しています。



自然との共生を考える
人類の現在と未来

生命を誕生させ育ててきた地球環境が、人類の活動により様々な影響を受けて、変化してきたことについて展示しています。

ジャンボブック

コレクション、テーマごとに項目分けをした博物館所蔵標本を、大きな本型の展示ケース(ジャンボブック)に展示した「実物百科図鑑」です。



2階

ミュージアムライブラリー

